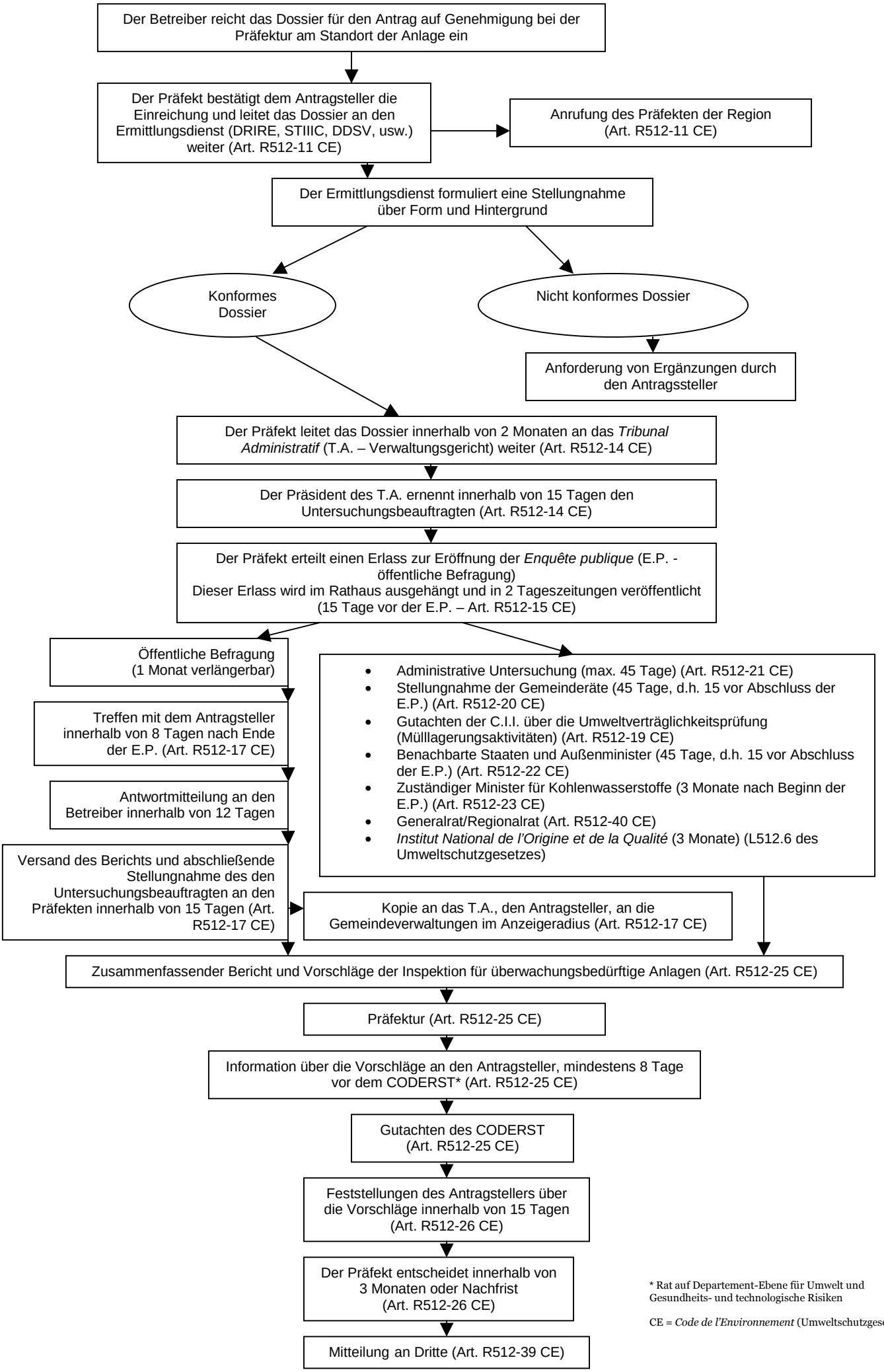

* Rat auf Departement-Ebene für Umwelt und Gesundheits- und technologische Risiken

CE = *Code de l'Environnement* (Umweltschutzgesetz)